



Incluye:

- Construcción
- Ventanas PVC o aluminio (color blanco)
- Puerta principal de seguridad
- Puertas interiores
- Baño (plato de ducha, inodoro, lavamanos)

Incluye:

- Cocina (muebles, horno, campana, encimera, fregadero)
- Preinstalaciones (luz, agua, desagüe)
- Techo plano
- Terraza, porche

No Incluye:

- Cimentación
- Proyecto arquitecto
- Geotécnico y Topográfico
- Movimientos de Tierra
- Limpieza parcela
- Acometidas servicios
- Licencia de obras

Vilanova

Superficies

Total Vivienda	83,68 m ²
Total Terraza	39,22 m ²
Total Porche	14,20 m ²
Total Vivienda Construida	137,11 m ²

Entramado ligero madera- 78 820 €

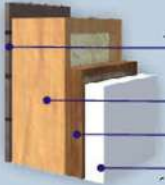

Monocapa o madera
Estructura madera
y aislamiento
Llantas de madera
Machiembrado

Ref.: 700/560/350/175

Entramado ligero metalico-83 400 €

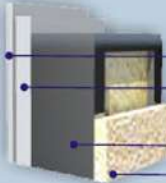

Placa de fibrocemento
Panel Sandwich
Estructura metalica
y aislamiento
Pladur

Ref.: 750/600/375/188

Bloques Hormigón ligero- 92 700 €

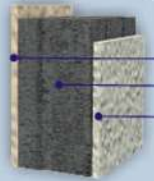

Enlucido de mortero
Bloques hormigón
Enlucido de yeso

Ref.: 800/640/400/200

Vivienda modular- 95 023 €

Con mueble incluido

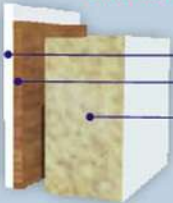

Gunitado
Fachada ventilada
Panel Sandwich

Ref.: 850/680/425/212

Vivienda tradicional- 103 800 €

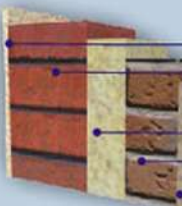

Enlucido mortero
Ladrillo tipo Gero
Cámara de aire
y aislamiento
Tabique de ladrillo
Pladur o yeso

Ref.: 900/720/450/225

Obra vista- 112 200 €

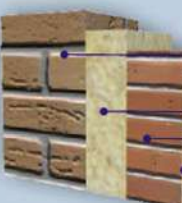

Ladrillo obra vista
Cámara de aire
y aislamiento
Tabique de ladrillo
Pladur o yeso

Ref.: 1100/880/550/275

IVA incluido!

