

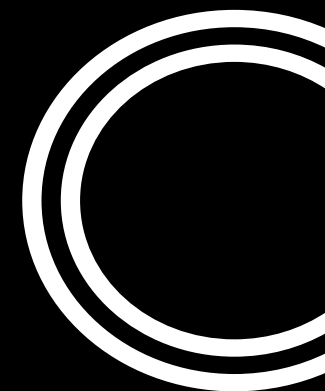

VILLAGE

MOBILE HOME

DATI TECNICI



CRIPPA CONCEPT

DATI

| STRUTTURA | |
|--|----------------------------------|
| Rivestimento esterno - configurazione base | PVC rigido bianco |
| Pianale | Truciolare V100 - spessore 22 mm |
| Isolamento del pavimento | - |
| Rivestimento tetto | Tegomont - antracite - 50 mm |
| Tipologia scossalina / materiale | Village lamiera bianco 9010 |
| Grondaia | PVC bianco |
| Parete esterna spessore - isolamento | 40 mm pst |
| Ventilazione parete esterna | Listello 28 mm |
| Barriera al vapore | Standard |
| Altezza camera (lato dx) mm | 2150 |
| Altezza camera (lato sx) mm | 2150 |
| Altezza soggiorno/ cucina mm | 2150 |
| Controsoffitto ribassato | - |
| Pareti divisorie interne | Sp. 18 - Bianco |
| Serramenti | PVC bianco sporgere vetro camera |
| Zanzariere | Solo su camere da letto |
| Boiler | Camera aperta |
| Sistema scorrimento per tendaggi | Legno color alluminio |
| SOGGIORNO | |
| Pouf dotazione | - |
| Pannello moss | - |
| Betulle coreografia | - |
| CUCINA | |
| Miscelatore | Newform |
| Frigorifero | Freestanding bianco 235 lt. |
| Piano cottura | Beko a gas |

| | |
|------------------------------------|---|
| Cappa aspirante | Faber - incasso |
| Protezione fuochi | Zona fuochi - bianco |
| Top cucina | Truciolare postforming - 40 mm - bianco |
| Cassetti | Standard |
| Lavello | Tipo base con gocciolatoio |
| Pensili (h mm) | 600 |
| Fianchi a finire su pensile cucina | - |
| Fianchi a finire su basi cucina | - |
| Ammortizzatore ante mobili | - |
| Maniglie pensili | Cromate |
| Tavolo - tipologia | Nobilitato - gamba Häfele |

| CAMERE | |
|------------------------------|----------------------------|
| Attaccapanni | Plastica |
| Imbottitura timpani | - |
| Tipologia letto matrimoniale | Rete metallica doghe legno |
| Tipologia letti singolo | Rete metallica doghe legno |
| Testate letto | Testata a doppia striscia |

| BAGNI | |
|-----------------------------------|-------------------------|
| Piatto doccia | AB Group |
| Miscelatore doccia | AB Group |
| Rivestimento bagni in laminato | - |
| Cromoterapia con pannello Alubond | - |
| Pavimento bagno | PVC |
| Cassetta WC | Esterna |
| Mobile lavabo | PVC bianco |
| Miscelatori | Alpi - risparmio idrico |
| Specchio | Rettangolare |

CHASSIS

La struttura della casa mobile è montata su uno chassis abbinabile in acciaio zincato i cui elementi sono uniti mediante bullonatura. In condizioni di stabilità della casa mobile, sono posizionati dei piedini stabilizzatori che ne favoriscono il livellamento e l'ancoraggio al suolo.

TRATTAMENTO

Zincatura a freddo - Tecnica assimilabile a una verniciatura a base di resine sintetiche e zinco metallico, con azione antiossidante.

RESISTENZA

Assale singolo/doppio.



L'acciaio zincato è riciclabile al 100% senza perdere le sue proprietà.

PIANALE

Il pianale della casa mobile viene fissato alla struttura metallica mediante avvitatura.

Truciolare - pannello composto da un agglomerato di truciolati tenuti insieme con un procedimento che conferisce al materiale durezza, stabilità e idrorepellenza. Spessore= 22 mm

ISOLAMENTO (OPTIONAL)

Il pianale della casa mobile può essere coibentato tramite l'inserimento di un pannello sandwich fissato alla struttura metallica mediante avvitatura. Spessore= 30 mm

PAVIMENTO

Il pavimento della casa mobile viene fissato al pianale mediante graffettatura.

PVC - Pavimento in cloruro di polivinile per applicazione in interni. Spessore= 2,5 mm



Il PVC è un materiale eco compatibile dal punto di vista dell'analisi del suo ciclo di vita (LCA).

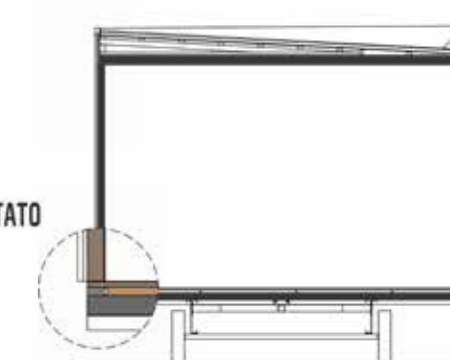
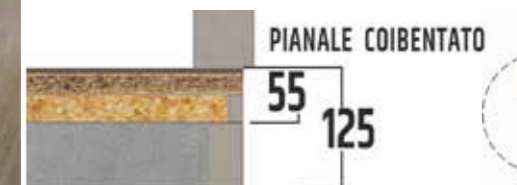
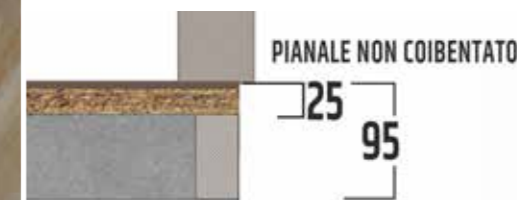
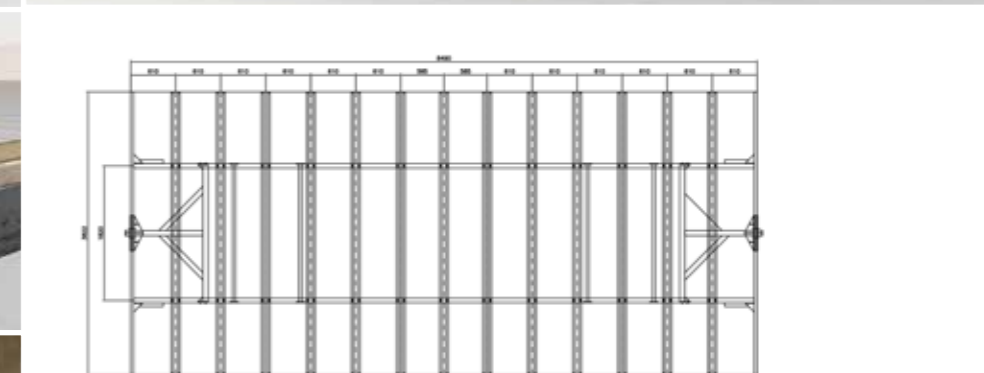
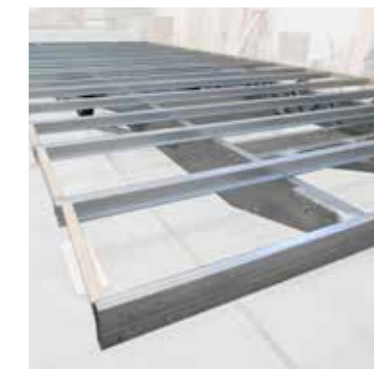

PARETI

Le pareti esterne della casa mobile (spessore= 61 mm) sono costituite da un'orditura di regoli in legno all'interno della quale viene fissato il materiale isolante. Il lato interno della parete è rivestito con fogli di meranti incollati alla struttura lignea e graffettati tra loro in corrispondenza dei giunti.

La parete esterna viene fissata al pianale della casa mobile con viti. Successivamente viene completata con barriera al vapore, intercapedine d'aria e rivestimento fissato a una struttura lignea.

ISOLAMENTO

Polistirolo - pannelli in polistirene espanso (EPS), materiale leggero e rigido la cui struttura a celle chiuse lo rende un ottimo isolante.

Le pareti interne della casa mobile sono in truciolare e vengono fissate su profili di alluminio avvitati al pavimento (spessore= 18 mm)



COPERTURA

La struttura di copertura della casa mobile è costituita da capriate lignee prefabbricate che vengono avvitate al pannello soffitto, anch'esso prefabbricato. Quest'ultimo, composto da una cornice di listelli di legno incollati a pressa su uno strato di meranti, viene appoggiato e fissato alle pareti esterne. La copertura viene poi completata con isolamento termico, freno vapore, manto di copertura e lattoneria di completamento.

ISOLAMENTO

L'isolamento termico è costituito da pannelli idrorepellenti in lana di vetro di appoggiati alle capriate. Spessore= 44 mm

FRENO VAPORE

Collocato tra l'isolamento e il rivestimento anche in copertura, protegge l'isolante termico da infiltrazioni d'acqua.

Il pannello isolante utilizzato è prodotto in Italia con almeno l'80% di vetro riciclato e con un esclusivo legante brevettato di origine naturale, che garantisce la massima qualità dell'aria.



Pareti ventilate

Grazie all'intercapedine areata tra il rivestimento interno e quello esterno, si limita la formazione di umidità e muffe.



Impermeabilità

La struttura è totalmente impermeabile grazie alla barriera al vapore. Lo speciale rivestimento impedisce la formazione di muffa e condensa.



Formaldeide Zero

Pareti perimetrali e soffitto sono privi di componenti alogeni, plastificanti, e formaldeide.



Idrorepellente

Tramezze e componenti d'arredo sono resistenti all'umidità e con uno speciale rivestimento che inibisce l'assorbimento dell'acqua.



Pavimento vinilico

Riciclabile al 100% costituito da un 16% di materiali riciclati. Assicura estrema durata, facile manutenzione e notevole riduzione acustica.



Resistenza e durata nel tempo

Il rivestimento in PVC offre un'eccezionale resistenza del prodotto all'influenza di agenti quali condizioni meteorologiche avverse, umidità, batteri e funghi.



Rivestimento legno

L'adozione della finitura esterna in legno naturale, si integra perfettamente nella natura: è atossica, duratura, dimensionalmente stabile e migliora l'isolamento termico.

LAYOUT

VILLAGE-C01-740X400

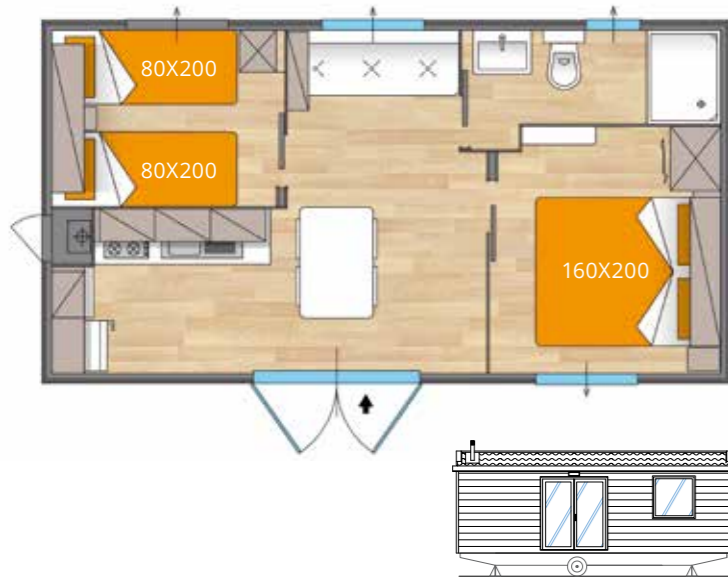

VILLAGE-C02-830X400

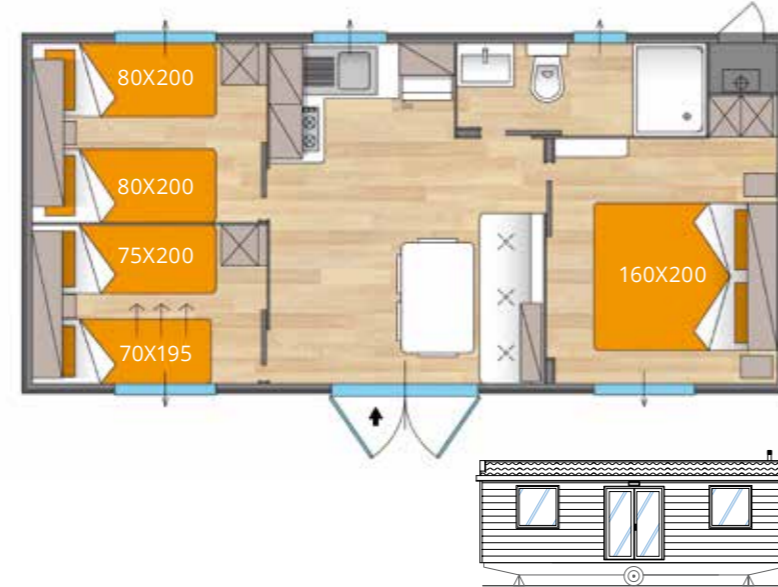

VILLAGE-C13-830X400

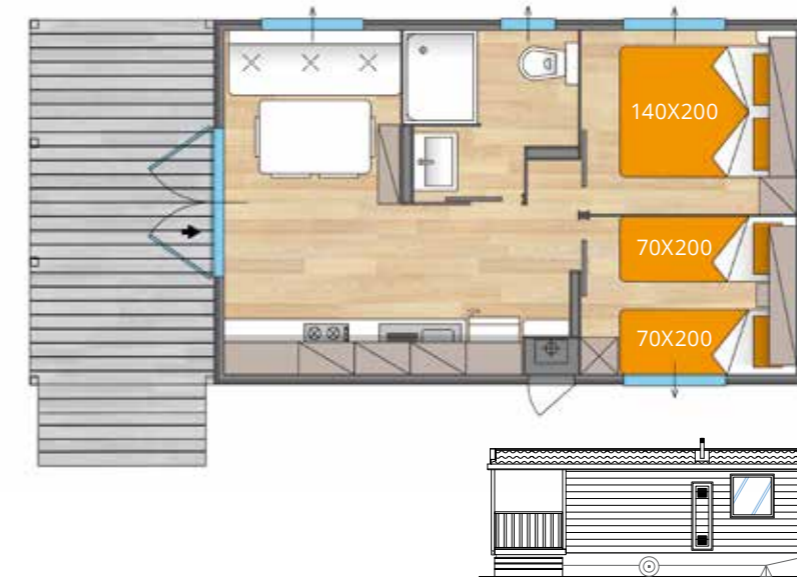

VILLAGE-C05-800X300

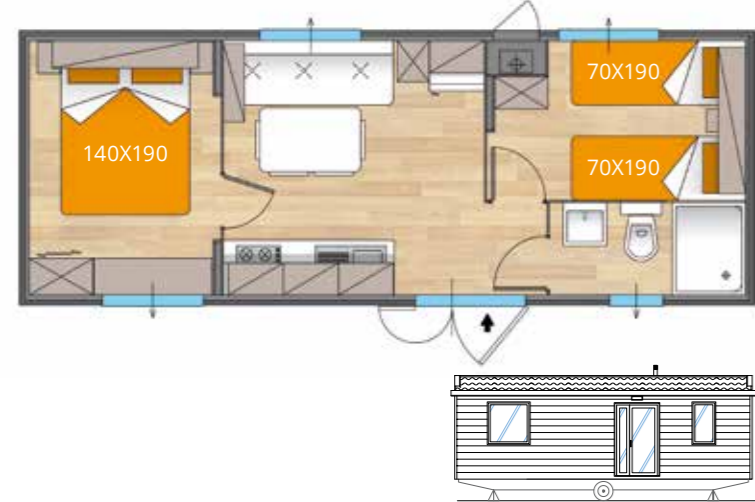

VILLAGE-C06-800X300

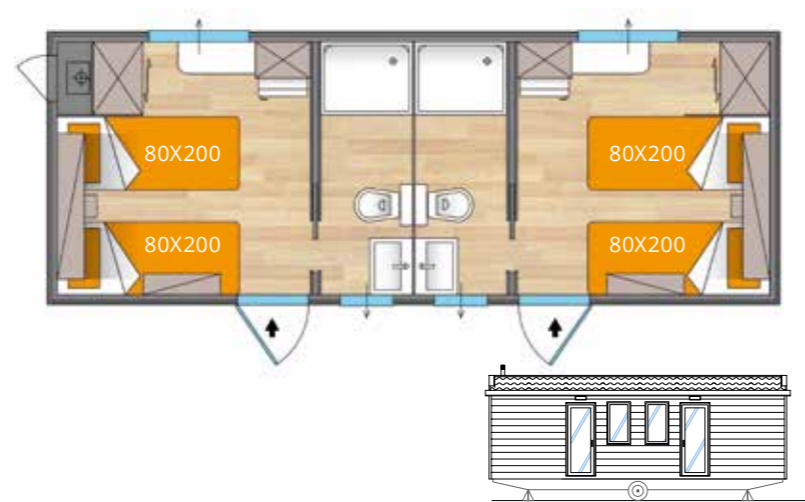





ESTERNI

PVC



White

Senza sovrapprezzo



Claystone



Light Grey

OPTIONAL

PVC



Silver Grey



Olive

Doghe di legno



Thermo-treated
Brown

INTERNI

Pareti perimetrali



White

PVC Pavimento



Natural



White



Grey

Senza sovrapprezzo

Mobili Cucina



White



Elm



Maloya

Senza sovrapprezzo

Mobili Camera Letto



White



Elm



Cement

Tappezeria



Brown



Green



Blue

Senza sovrapprezzo

L'Azienda produttrice si riserva di apportare modifiche tecniche e stilistiche senza alcun obbligo di preavviso. Le immagini riprodotte non sono da ritenersi vincolanti ai fini contrattuali.



Product by **Crippacampeggio srl**

Via del Dosso, 9 - 20841 Carate Brianza (MB)

Tel. +39 0362 901988 - Fax +39 0362 991103

Email: info@crippaconcept.com

Show Room

Via del Commercio, 9 - 27020 Torre d'Isola (PV)

Tel. +39 0382 930675 - Fax + 39 0382 920420

www.crippaconcept.com



Stay connected with us!